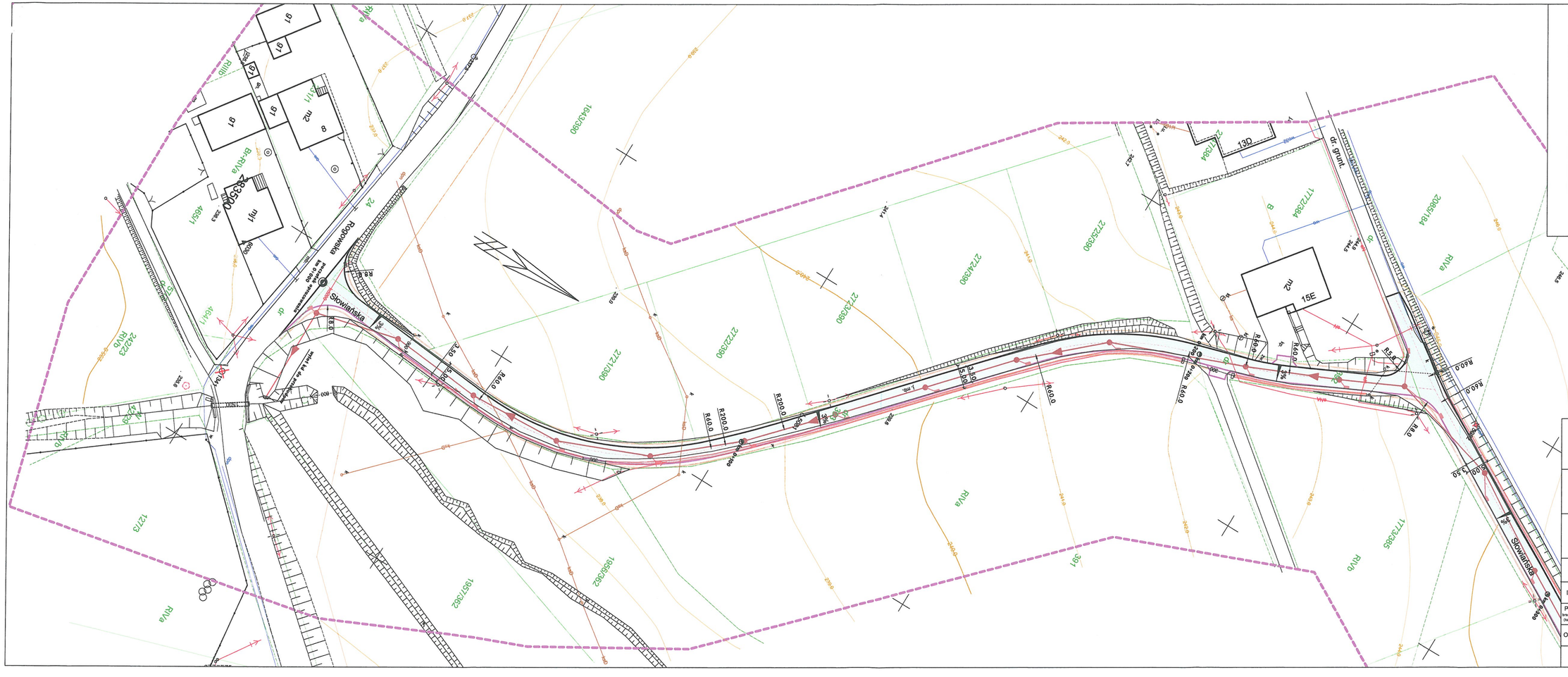

LEGENDA

- jezdnia ulicy Słowiańskiej, nawierzchnia bitumiczna
- zjazd na posesje, kostka betonowa behaton, o grubości 8 cm, kolor czerwony
- pobocze utwardzone frezem
- oś jezdni ulicy Jana Słowiańskiej
- krawędź jezdni - krawężnik wtopiony
- krawężnik najazdowy 15x22 na ławe betonowej z oporem,
- Projektowane studnie ściekowe betonowe Ø500 z przykanalikami PCV Ø200
- Projektowane studnie rewizyjne, betonowe Ø1000
- Projektowana kanalizacja deszczowa PCV Ø315

ML DESIGN
BIURO INŻYNIERYJNE

ul. Jagiellońska 19
43-410 Kończyce Małe
tel./fax (32) 435 89 08
tel. kom. 663 381 970, 603 240 620
e-mail: biuro@ml-design.pl,
www.ml-design.pl

Nazwa zadania
Projekt budowlany i wykonawczy "Plan Rozwoju sieci Dróg - remont ulicy Słowiańskiej w Wodzisławiu Śląskim"

Adres obiektu budowlanego:
Droga gminna klasy L, ulica Słowiańska w Wodzisławiu Śląskim, działki nr: .....

Nazwa rysunku	Plansza uzgodnień, arkusz nr 1
Inwestor	Miasto Wodzisław Śląski ul. Bogumińska 4, 44-300 Wodzisław Śląski
Projektant branża instalacyjna (kan. deszczowa)	mgr inż. Sylwia Rabsztyn - Pilarska uprawnienia nr BLK/IS/5380/08 w spec. instalacyjnej
Opracował	mgr inż. Piotr Lilla uprawnienia nr SLK/8208/PWBKz/17 w spec. konstrukcyjno - budowlanej

branża	data opracowania	skala rysunku	numer rysunku
drogowa, instalacyjna	03.2018 rok	1:500	01